RS-LSV-023

電動ボディシェーバー

商品紹介

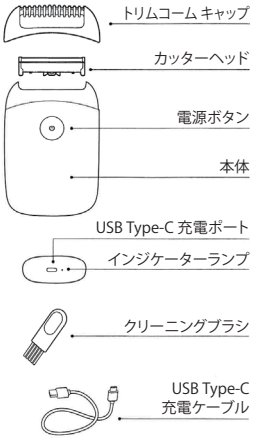

使用用途

1. この製品は、全身の毛を整えることに適しています。
2. 使用する前に、カッターヘッドのネットが変形したり損傷したりしていないことを確認してください。
3. この製品を使用するときは、髪が乾いたときに使用することをお勧めします。シェービング効果を高めるために、垂直角度 90°で肌に軽くあてます。
4. 剃った後、電源を切り、カッターヘッドをお手入れしてください。

備考：剃るときは、カッターヘッドにコームプロテクションカバーを取り付けてください。髪は 3mm の長さにトリミングすることができます。

ご使用にあたって

- 製品を肌に完全に接触させ、毛の流れに逆らってトリミングします。シェーバーを使用して体の一部をトリミングする場合、肌の上で速く動かしすぎると、スムーズな効果が得られない場合があります。
- 腋毛を剃る場合、腋毛を剃りやすくするために、肌が締まっている状態で 2 方向に動かすことができます。
- このシェーバーを初めて使用する時は、わずかな不快感を感じる場合があり、最初の数回のシェービングでは期待した結果が得られない場合がありますが、これは正常です。お肌ができるだけ早くこのシェーバーに適応できるように、この製品を 3 週間ほど定期的（少なくとも週に 3 回）のヘアメイクに使用することをお勧めします。製品の使用を誤るとカッターヘッドのネットが破損しやすくなりますので、カッターヘッドのネットが変形したり破損したりしていないことを確認してからご使用ください。破損している場合は使用を中止してください。

充電方法

1. バッテリー残量が 10%を下回ると、インジケーターランプが赤で 5 回点滅し、シェーバーがオフになります。付属の USB Type-C 充電ケーブルを充電ポートに接続し、電源につないで充電してください。
2. 充電中は、インジケーターランプが青く点滅します。バッテリーが完全に充電されると、インジケーターライトは常に青く点灯します。
3. 充電時間は約 1 時間です。充電ケーブルを抜くと、シャットダウンが解除されます。

- ご注意•湿気の多い場所で充電しないでください。充電中は、シェーバーがシャットダウン状態になり、シェーバーの電源を入れることができません。
- 製品パッケージに含まれている充電ケーブルを使用して充電してください。
- 5°C～35°C で充電することをお勧めします。
- 出力電圧 5V、出力電流 1A 以上の充電器を使用してください。充電時間は約 1 時間で、完全に充電されてから 1 時間以上動作し続けることができます。
- バッテリーが完全に充電されたら、できるだけ早く充電ケーブルを抜いてください。外部電源を長時間接続したままにすると、バッテリーの寿命を縮めます。

インジケーターランプの概要

インジケーターランプは、さまざまな電力レベルに応じて表示します。電力レベルが 20%～100%の場合、インジケーターランプは常に白色で点灯します。
【電力レベルが 20%未満の場合】インジケーターランプが点滅します。
【赤で表示】電力レベルが 10%未満の場合、自動シャットダウンとなります。スイッチボタンを短く押すと、インジケーターランプが赤で 5 回点滅し、オンにできません。
【充電中の場合】電力が 100%未満の場合、インジケーターランプは青く点滅します。完全に充電されると、インジケーターは青く点灯します。

【機械のインジケーターランプをロックする】電源ボタンを約 3 秒間押すと、インジケーターランプが赤で 3 回点滅し、ロック状態になります。
ロック状態で、電源ボタンを短く押すと、インジケーターランプが赤で 3 回点滅し、シェーバーの待機をします。機械はロックされています。
電源ボタンをもう一度約 3 秒間押し続けると、インジケーターランプが赤で 3 回点滅し、ロックを解除して作業を開始します。

お手入れ方法

1. 健康のため、またシェービング装置の耐用年数を維持するために、シェービング後の時間内にシェービング装置を清掃してください。
2. カッターヘッドを掃除するときは、製品が充電されておらず、電源がオフになっていることを確認してください。
3. カッターヘッドを片側から少し力を入れて取り外し、ブラシを使用してカッターヘッド内の汚れを取り除きます。
4. カッターヘッドは直接水ですすぐことができます。洗浄が完了した後、余分な水を乾燥させてカッターヘッドを乾いた状態に保ち、本体に再び取り付け、トリムコーム キャップをかぶせ、安全な場所に保管してください。

- 外側のナイフネットの損傷を防ぐために、カッターヘッド外側のネットの表面を掃除するためにクリーニングブラシを使用しないでください。カッターヘッドをすすぎ、水をはらい、完全に乾いたらカッターヘッドを取り付けて保管してください。
- シェーバーを水の中で清掃するには、シェーバーを充電ケーブルから外してください。蛇口からの流水でのお手入れが適しています。

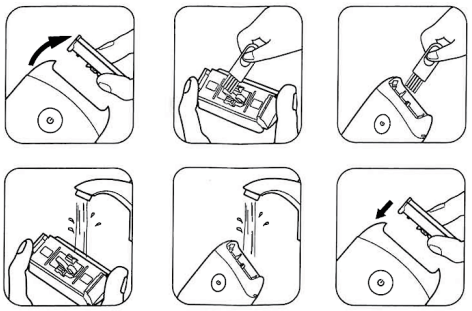

カッターヘッドア交換

1. カッターヘッドを交換するときは、誤って起動しないように、シェーバーをロック状態にしてください。
2. カッターヘッドを取り外すときは、カッターヘッドを片側から少し力を入れて取り外し、新しいカッターヘッドを本体に取り付けて、カッターヘッドの交換を完了します。

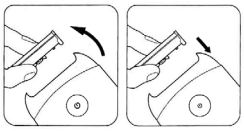

- カッターヘッドアセンブリの耐用年数は、使用頻度と使用時間の長さによって異なります。
- カッターヘッドアセンブリは年に 1 回交換することをお勧めします。

ご使用前に必ず充電を行ってください。

⚠ ご注意

■電源ONの直後は内部で起動処理を行っていますので、待機状態になるまで待ってからボタン操作を行ってください。
■感電や故障の原因になりますので、また濡れた手で製品を触ったり、電源コードの抜き差しをしないでください。
■USBケーブルは無理に曲げたり、ひっぱったり、たばねたりしないでください。
■分解、改造は絶対にしないでください。故障等の原因になります。また製品保証対象外となります。
■必ず本製品の付属品をお使いください。他製品を使った場合、故障・不具合などの原因になります。
■本製品は精密機器です。取扱いには充分ご注意ください。

保　証　規　約

【1】保証期間は、お買い上げの日から1ヶ月です。
保証期間の過ぎた商品や、購入日と販売店が証明できるもの（販売店が発行する領収書 ・レシートや納品書等）が
ないものは有償修理となりますので、本書と一緒に大切に保管してください。

【2】保証適用除外事項について
次のような場合および事項については、保証期間内であっても保証の適用外とします。なお保証適用外の事由によって生じた製品の修理・交換に関しては、理由の如何にかか　わらず有償修理対応となります。

A. 商品購入日と購入店を証明できるもの（販売店が発行する領収書・納品書・レシート等）を紛失された場合。
B. 保証書を紛失・改竄された場合。保証受付の際に提示なき場合。本保証書に必要事項が明記されていない場合。
C. 譲渡・転売・中古販売・オークション等により入手された場合。
D. 改造等の保証外動作を行った場合。
E. 製品運搬中の衝撃・振動等による故障・損傷の場合。
F. 落下や衝撃、強度の振動によって製品に故障または損傷が生じた場合。
G. 不良製品があった際、その不良部分につき発売元に申し出なく、自己で修正を試み他の製品に損害を与えた場合。
H. 製品不具合発生の原因が、火災、地震、風水害、落雷、その他の天災地変、異常電圧等の外部的要因による場合。
I. 極端な高温または低温の過酷な環境下での使用において故障または損傷が生じた場合。
J. 日本国外で使用された場合。

【3】免責事項

A. いかなる場合においても、内蔵メモリーまたはメモリーカード内に蓄積されたデータに関して、その保存および保持は一切保証いたしません。
B. 輸送中における故障・損傷については、発売元は一切その責を負いません。
C. 法律上の請求原因の種類を問わず、いかなる場合においても、製品の使用、または　使用不能から生ずる損害（事業利益の損失、事業の中断、事業情報の損失、またはその他の金銭的損害を含む）に関しては、発売元では一切の責を負わないものとします。
D. 製品および発売元サービスに関して、発売元の責に帰すべき事由によりお客様に損害が生じた場合には、発売元は製品のご購入代金を上限として、その損害賠償責任を負うものとします。但し、その損害賠償の範囲は、現実に発生した直接かつ通常の損害に限るものとします。
E. 付属ドライバ・ソフトウェアのインストール、操作方法、動作、内容、およびそれに準ずるお問い合わせに対しては、発売元はその対応義務を負わないものとします。

【瑕疵担保責任に関する特約】

商品に添付される保証書等の条件に従い、保証サービスが提供されます。保証書が添付されていない商品および保証書の条件が適用されない商品については、上記「保証期間」・「保証適用除外事項」のみの対応となるものとし、法律上の瑕疵担保責任の規定は適用されないものとします。

お買い上げ日（商品到着日）		
※お客様	お名前	様
	ご住所	〒
	お電話番号	

領収書・納品書（コピー）添付欄

この製品保証書は下記の保証規約の内容で、無料修理または交換をお約束するものです。
購入日と購入店が証明できるもの（販売店が発行する領収書・納品書・レシート等）を紛失された場合
保証対象外となりますので、必ず大切に保管をお願いします。

ホーム&セキュア

ホーム&セキュアお問い合わせ

株式会社ダイトク 技術サポート
〒334-0013　埼玉県川口市南鳩ケ谷4-8-6
サポートメール：rakuten-support@daitoku-p.co.jp

お問い合せフォーム
https://ws.formzu.net/dist/S7593291/